



POLITIE
KEURMERK
VEILIG
WONEN®

Voorkom een inbraak in uw woning

met het Politiekeurmerk Veilig Wonen

Met ruim 60.000 inbraken per jaar in Nederland kent u vast wel iemand waarbij is ingebroken. Of is er wel eens bij u zelf ingebroken? Inbraak zorgt voor verschillende emoties: boosheid (ze moeten van uw spullen afblijven), verdriet (om de spullen die u kwijt bent) én misschien nog wel het ergste: een gevoel van onveiligheid in uw eigen huis.

Is uw woning bestand tegen de huidige inbraaktechnieken?

U doet vast al veel zelf aan woningbeveiliging. Is het voldoende? De inbraaktechnieken veranderen. Het is dus belangrijk om regelmatig te controleren of uw woning nog veilig is. Het Politiekeurmerk Veilig Wonen (PKVW) houdt rekening met de meest voorkomende inbraakmethoden. Zo zorgt het keurmerk er voor dat inbrekers niet binnenkomen met de tegenwoordig veel voorkomende cilindertrekmethode. Het PKVW zorgt voor een veilige woning en een veilig gevoel!

De inbreker slaat uw PKVW-woning over dankzij:

- goedgekeurde sloten op ramen en deuren
- heldere verlichting
- de PKVW-sticker op het raam



Voordelen van een PKVW-woning

Ruim 700.000 bewoners gingen u al voor en kozen voor een veilige woning met het Politiekeurmerk Veilig Wonen.

Waarom zou u voor het keurmerk kiezen?

- Een veilig gevoel! Uit onderzoek blijkt dat bewoners prettiger wonen in een woning met het Politiekeurmerk.
- U heeft tot wel 90% kans dat een inbreker uw woning overslaat. Uw woning is namelijk bestand tegen de huidige inbraaktechnieken van een gelegenhedeninbreker.
- Diverse verzekeraars geven u korting op uw inboedelverzekering. Vraag het uw verzekeraar.

“Het advies van de PKVW-adviseur heeft er voor gezorgd dat we nu veel bewuster bezig zijn met onze veiligheid in huis.”

Marieke de Vries, inbraakslachtoffer, PKVW-inbraakpreventiefilm

PKVW-bedrijven helpen u graag

Wacht niet af tot er (weer) wordt ingebroken. Schakel direct een erkend PKVW-bedrijf in voor:

- een woningcheck met advies op maat
- het juist monteren van goedgekeurd hang- en sluitwerk
- preventietips specifiek voor uw woning
- het verstrekken van het PKVW-certificaat Beveiligde Woning.

De PKVW-experts zijn opgeleid en gescreend, ze zijn op de hoogte van de laatste beveiligingstechnieken en werken volgens de eisen van het Politiekeurmerk Veilig Wonen. Vraag direct een adviesgesprek en een offerte aan. Met circa 300 erkende PKVW-bedrijven in Nederland is er vast een expert bij u in de buurt. Op de website www.politiekeurmerk.nl/PKVWexpert vindt u de contactgegevens van het dichtsbijzijnde PKVW-bedrijf.

Met het PKVW weet u zeker dat uw woning goed is beveiligd.

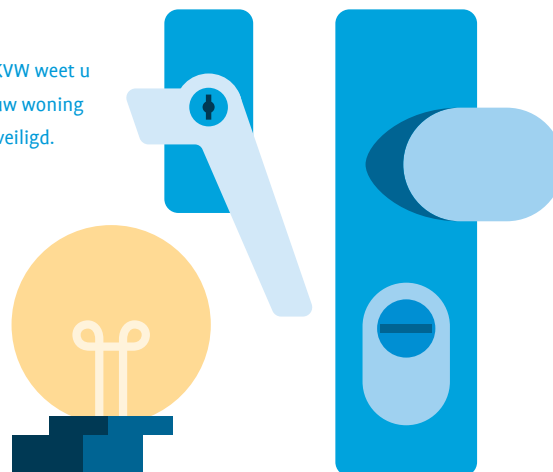



Maak het inbrekers niet te makkelijk

Naast het inzetten van het Politiekeurmerk Veilig Wonen (PKVW) kunt u met eenvoudige maatregelen het inbrekers erg moeilijk maken. Hieronder staan preventietips. Meer tips? Kijk op www.politiekeurmerk.nl.

Even weg? Deur op slot

Leg geen kostbare spullen in het zicht en sluit deuren en ramen. Ook al gaat u maar heel even naar de burens, boodschappen doen of naar boven om bijvoorbeeld de was op te hangen.

Zorg voor goedgekeurde beveiligingsmaterialen. Een goed slot is herkenbaar aan het SKG-logo met sterren en het ® teken. Vraag een erkend PKVW-bedrijf om advies voor uw woning.



“De beste sloten helpen niet als u ze niet gebruikt.

Draai de sloten van uw deuren en ramen dus echt op slot.”

Lilian Tieman, Centrum voor Criminaliteitspreventie en Veiligheid

Verdachte situatie? Bel 112



Bel bij verdachte situaties direct de politie via telefoonnummer 112. Bijvoorbeeld bij glasgerinkel, gestommel in uw huis of bij de burens. De politie kan uw hulp goed gebruiken. Snel alarm slaan, betekent een grotere kans om de inbrekers te pakken.

Op vakantie? Licht de burens in

Vraag uw vertrouwde burens of ze een oogje in het zeil willen houden en er voor zorgen dat uw woning een bewoonde indruk heeft. Dit door de post weg te halen, de planten water te geven en de auto af en toe eens op de oprit te zetten.



Samenvatting

1. Zorg voor goed hang- en sluitwerk in samenwerking met de PKVW-expert
2. Even weg? Deur op slot
3. Niet thuis? Licht aan
4. Verdachte situatie? Bel 112
5. Op vakantie? Licht de burens in

Niet thuis? Licht aan

Laat binnen lampen branden als u 's avonds niet thuis bent. U kunt dat regelen met een tijdschakelaar. Denk ook aan de bovenverdieping. Hiermee zet u gelegenheidsinbrekers op het verkeerde been.

Licht zet inbrekers in het zicht

Gebruik ook buitenverlichting. Bijvoorbeeld een lamp met schemerschakelaar die automatisch aangaat zodra het donker wordt. Een inbreker staat niet graag in het zicht.

